

# KUJALLERPAAT

ILLUSTRATIONSHÆFTE

NYBYGGERI AF 35 KOLLEGIEBOLIGER

23.01.2014



# LÆSEVEJLEDNING

Dette illustrationshæfte skal læses som et supplement til projektbeskrivelsen og tegningsmaterialet. Projektet visualiseres med billeder og diagrammer, således læseren får en fornemmelse for den nye bebyggelses tilblivelse og udtryk.

I tilfælde af uoverenstemmelser er projektbeskrivelsen og tegningsmaterialet det retvisende.



# SITUATIONSPLAN SITUAATION

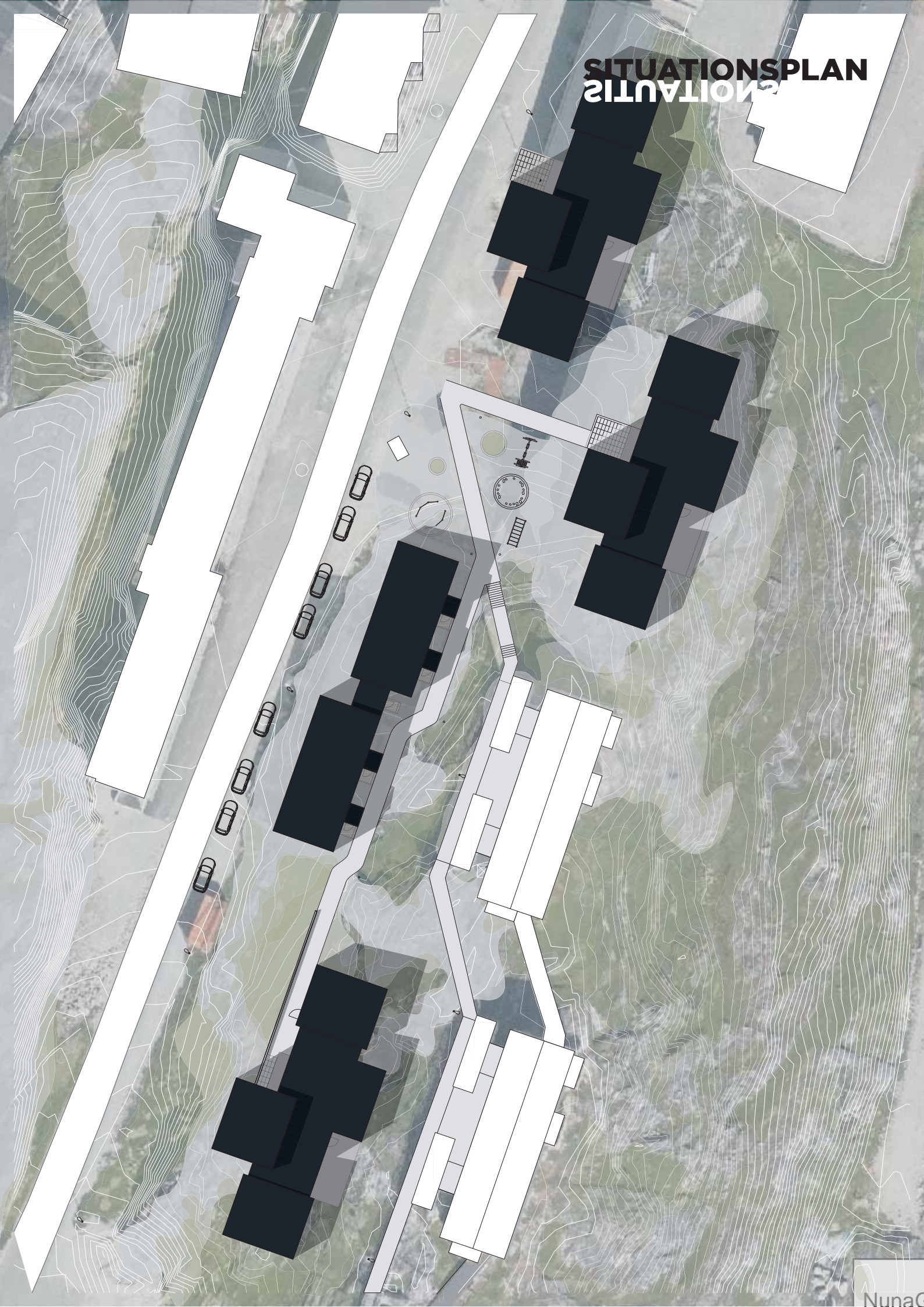

# 5 ARKITEKTONISKE PEJLEMÆRKER

## 1 Tilpasning til omgivelserne

Bebyggelsen forsøger at udnytte de begrænsede arealer bedst muligt og følger med en varierende rytme den eksisterende bebyggelse og vejforløb. Disponeringen af området binder bebyggelsen sammen med det eksisterende byggeri, og lægger an til en ny bebyggelsesstruktur, der kan tages op i senere faser.

## 2 Tilpasning til landskabet

Alle bygninger er en variation af det eksisterende byggeri. De komponeres nu af flere mindre enheder, der ligger forskudte i forhold til hinanden. Byggeriet kan dermed tilpasse sig landskabet, og bygningerne klatrer så at sige op ad fjeldet. Behovet for at bortsprænge fjeld bliver dermed begrænset, samtidig med at landskabet afgør etageantallet.

## 3 Tilpasning til byen

Bebyggelsen skal kunne fungere som mellemlid i en fremtidig kyststi. Når og hvis de senere etaper gennemføres, kan en gennemgående kyststi kobles på bebyggelsens interne stiforløb. Hermed bindes den nye samlede bebyggelse yderligere sammen med resten af byen.

## 4 Tilpasning til brugerne

Boligerne indrettes, så de både kan deles af 2 enlige beboere eller af en studerende med familie. Samtidig kan hvert værelse frit indrettes indenfor nogle enkle givne rammer. Brugen og forskydningen af mindre enheder frigiver samtidig plads til et centralt fællesrum i bygning 1, 2 og 4. Beboerne kan derved frit vælge til at deltage i kollegiets fællesskab eller leve en hel hverdag i boligen.

## 5 Tilpasning til byggeprocessen

Hver enkelt bygnings ydre geometri holdes enkel og rationel. De enkelte enheder er alle identiske, hvilket giver mulighed for en vis byggeteknisk gentagelse.





Rytmen fortsættes og nyt areal indtages...

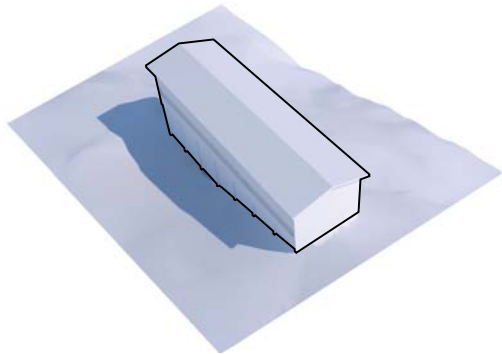
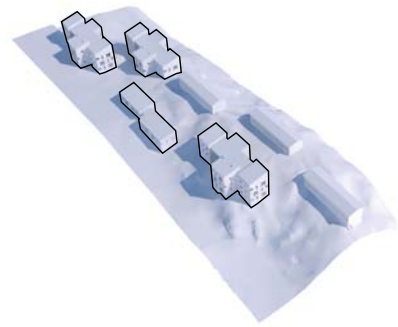

Bygningskroppen opdeles og forskydes...

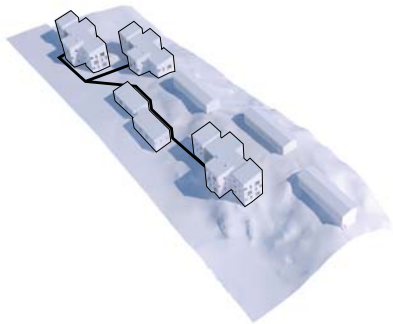
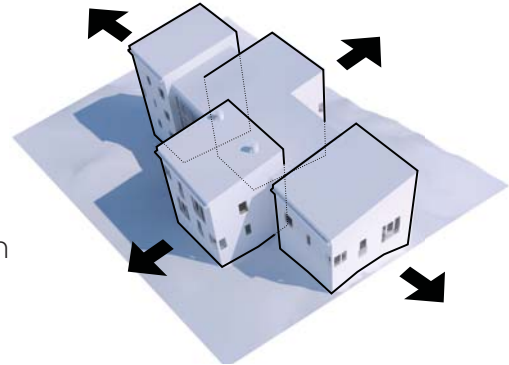

Stisystemet kan optage nye forbindelser...

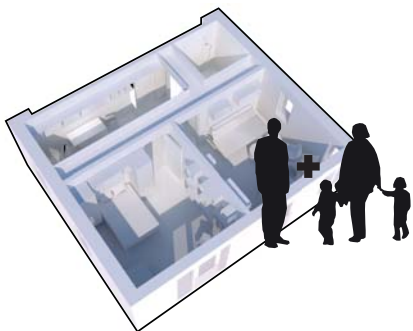
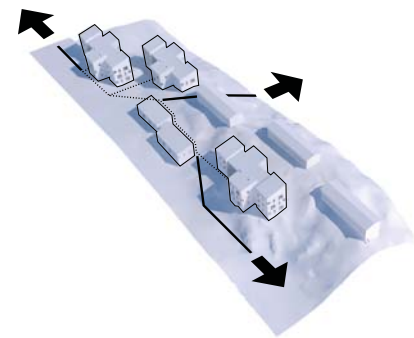

Boligernes indretning gøres fleksibel...

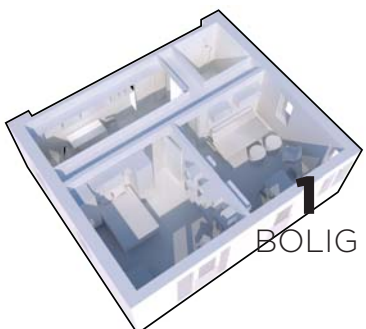
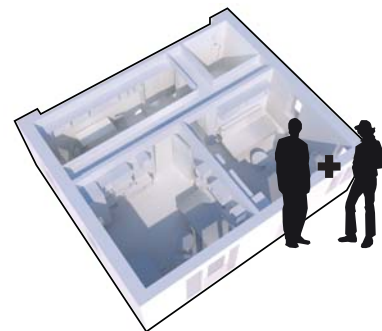

En enkel enhed gentages 35 gange

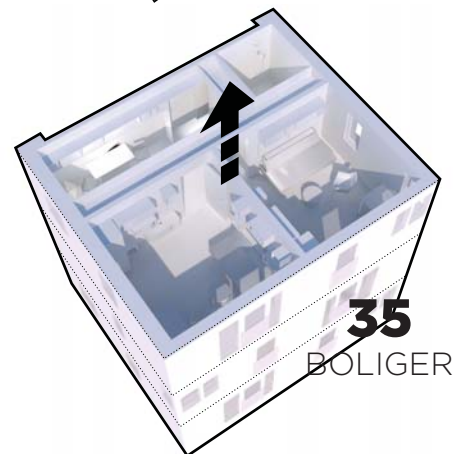







# BYGNING 1

12  
BOLIGER

M2  
958

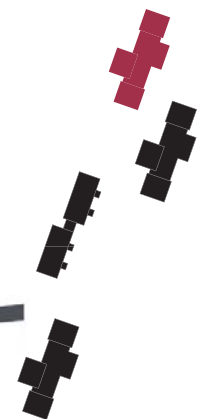

Bygning 1  
set fra fjeldet  
mod øst



Bygning 1  
set fra vejen



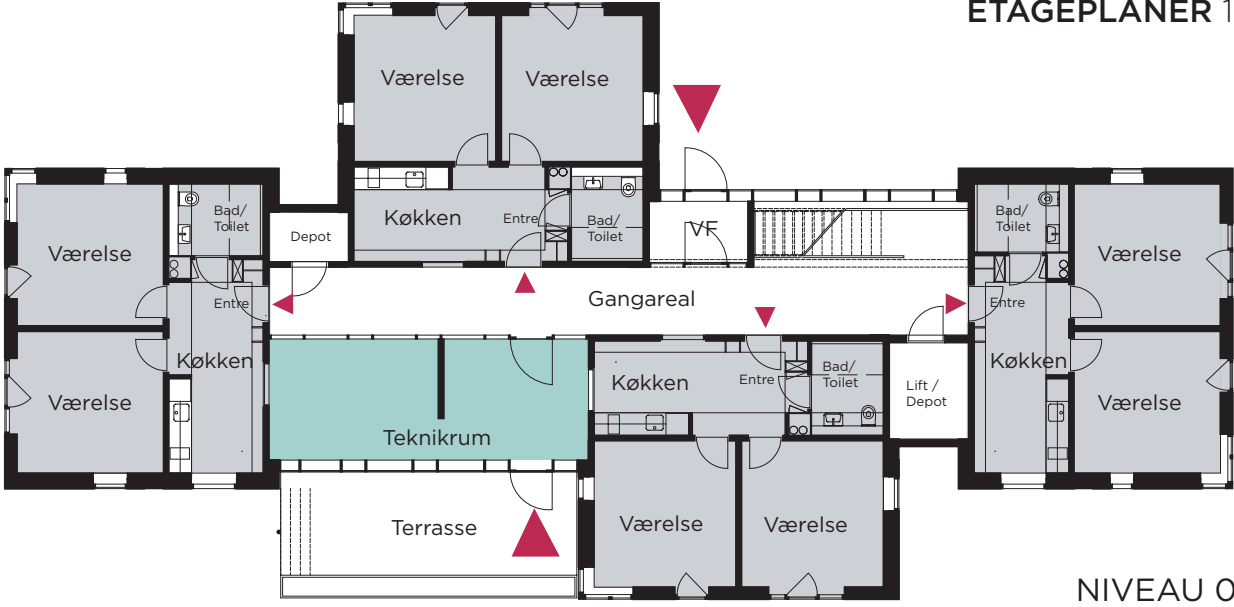

NIVEAU 0

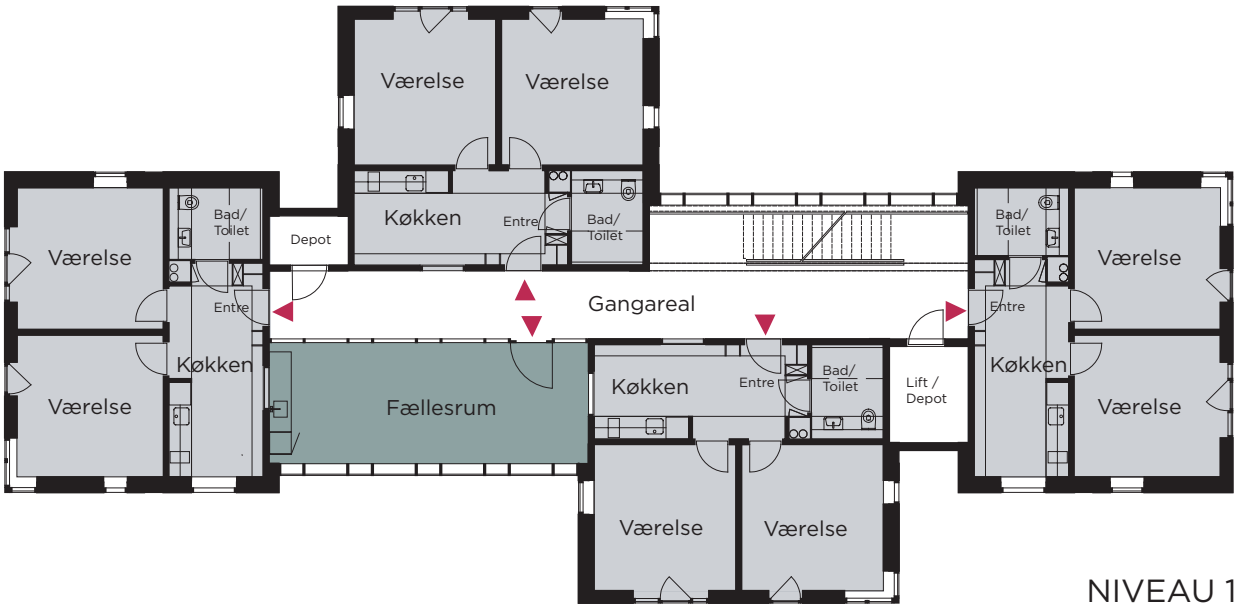

NIVEAU 1

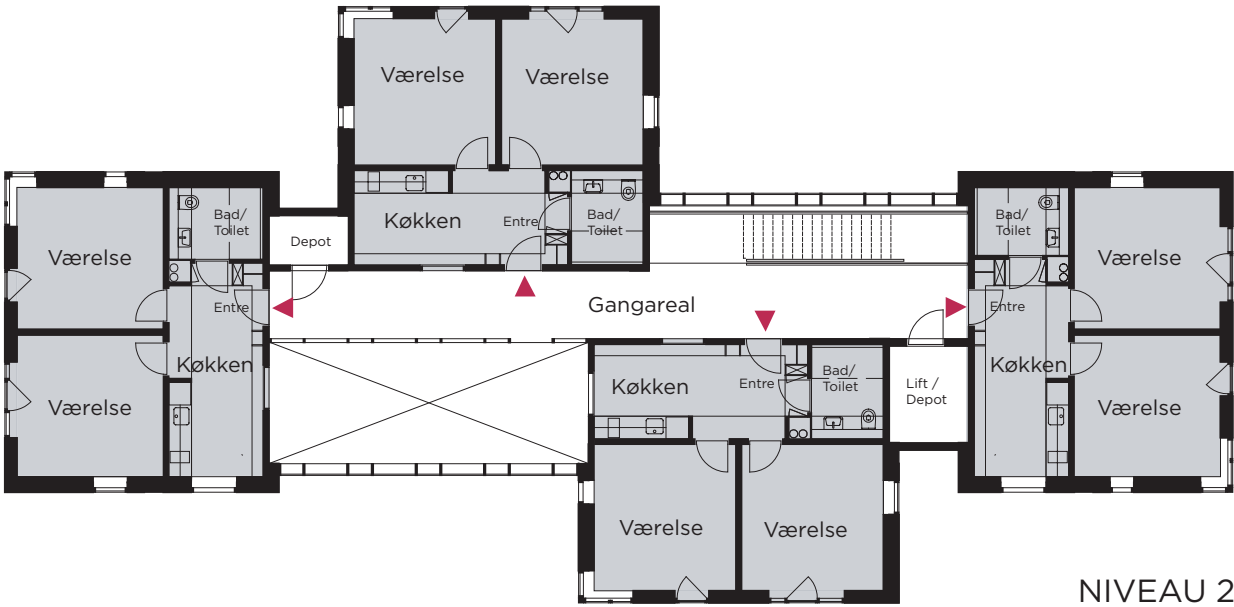

NIVEAU 2

# BYGNING 2 BYGNING 3

9  
BOLIGER

M2  
758

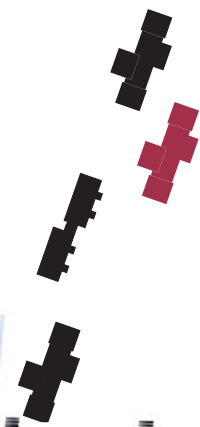

Bygning 2  
set fra fjeldet  
fra øst mod  
vest



Bygning 2  
set fra vejen



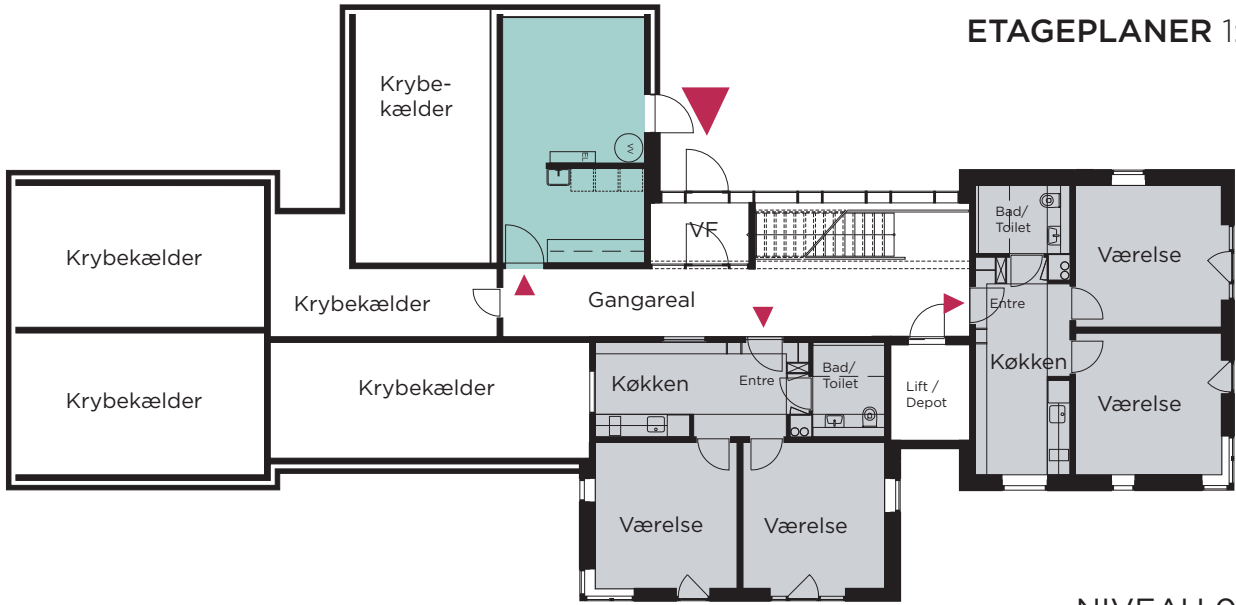

NIVEAU 0

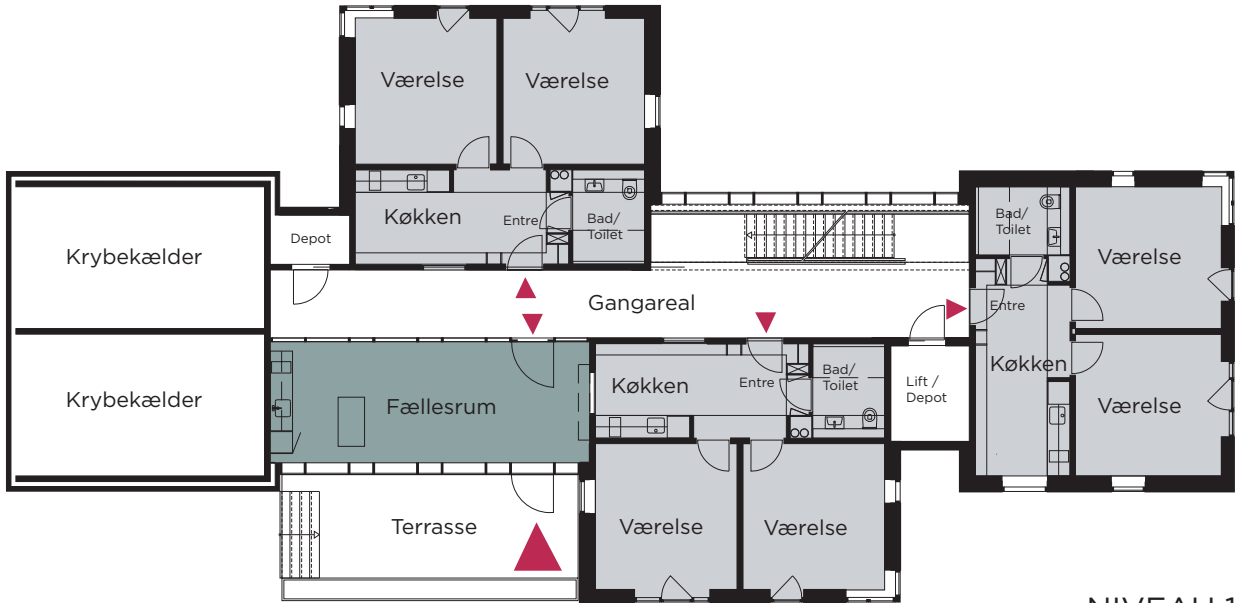

NIVEAU 1

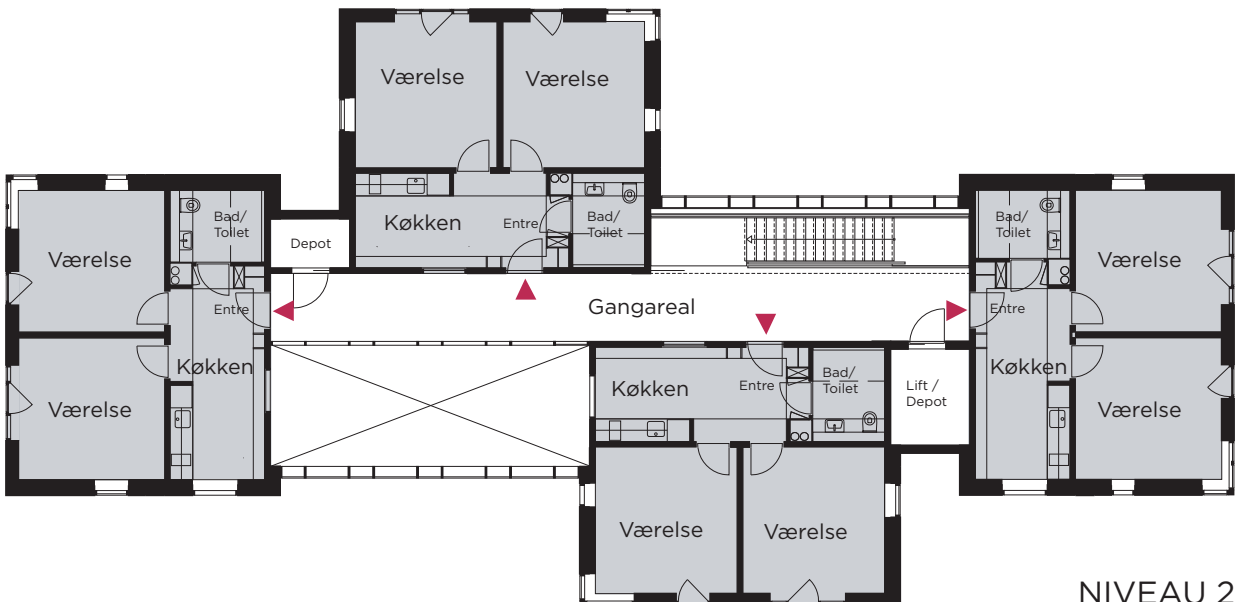

NIVEAU 2

# BYGNING 3 BYGNING 3

4  
BOLIGER

M2  
256

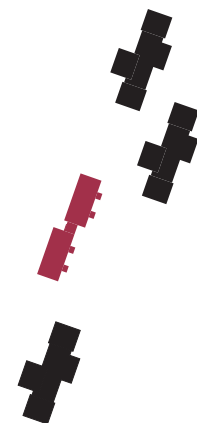

Bygning 3  
set fra vejen



Bygning 3  
set fra fjeldet  
bag stien fra  
øst mod vest



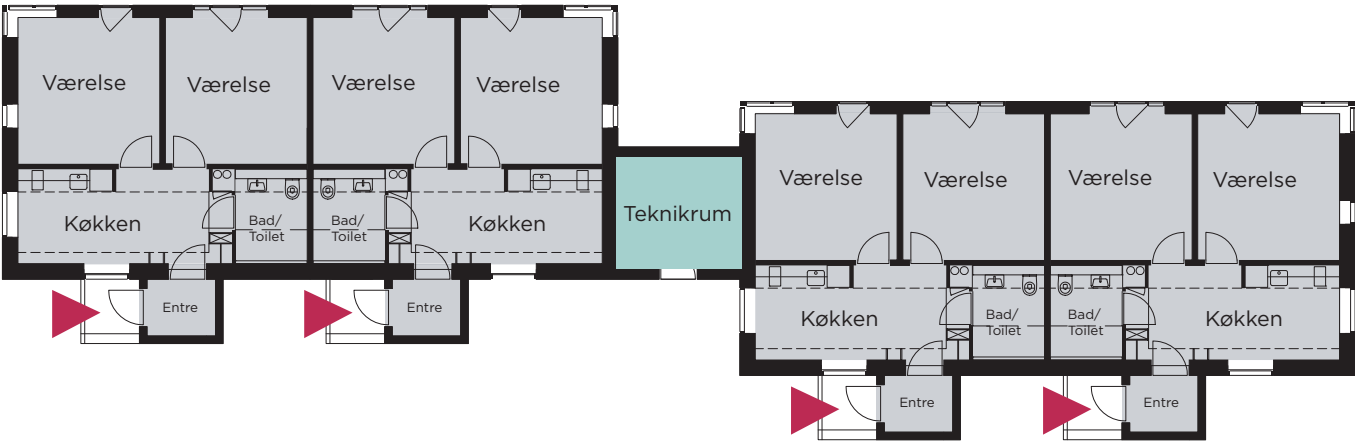

NIVEAU 0

# BYGNING 4

10  
BOLIGER

M2  
841

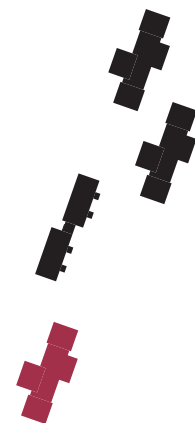

Bygning 4  
set fra fjeldet  
fra øst mod  
vest



Bygning 4  
set fra vejen



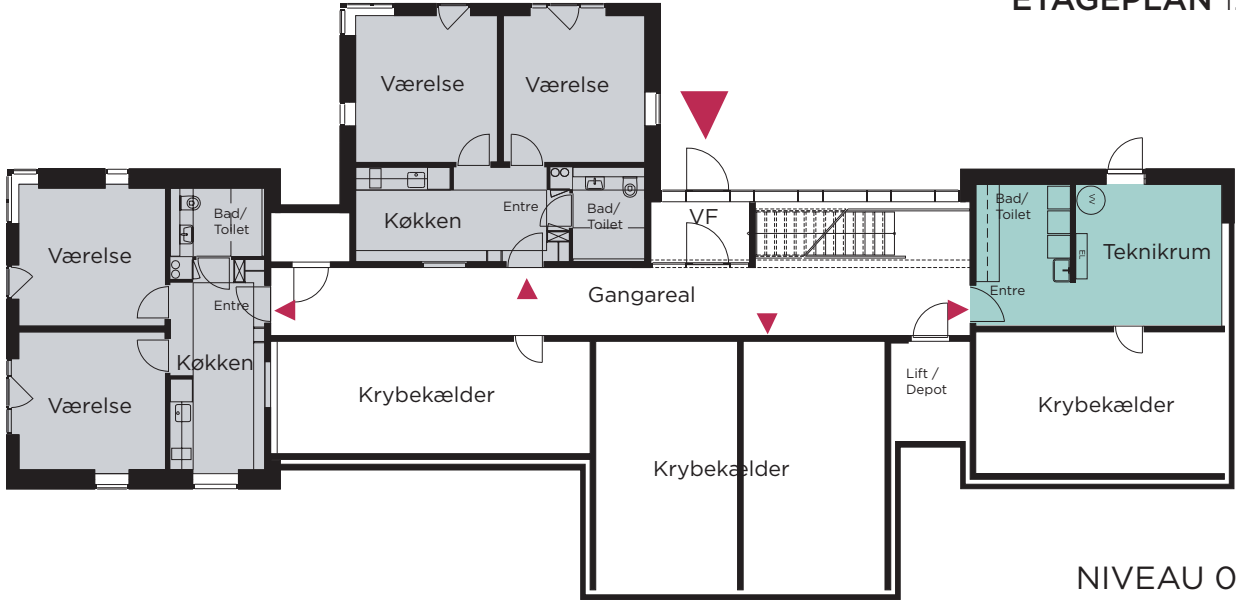

NIVEAU 0

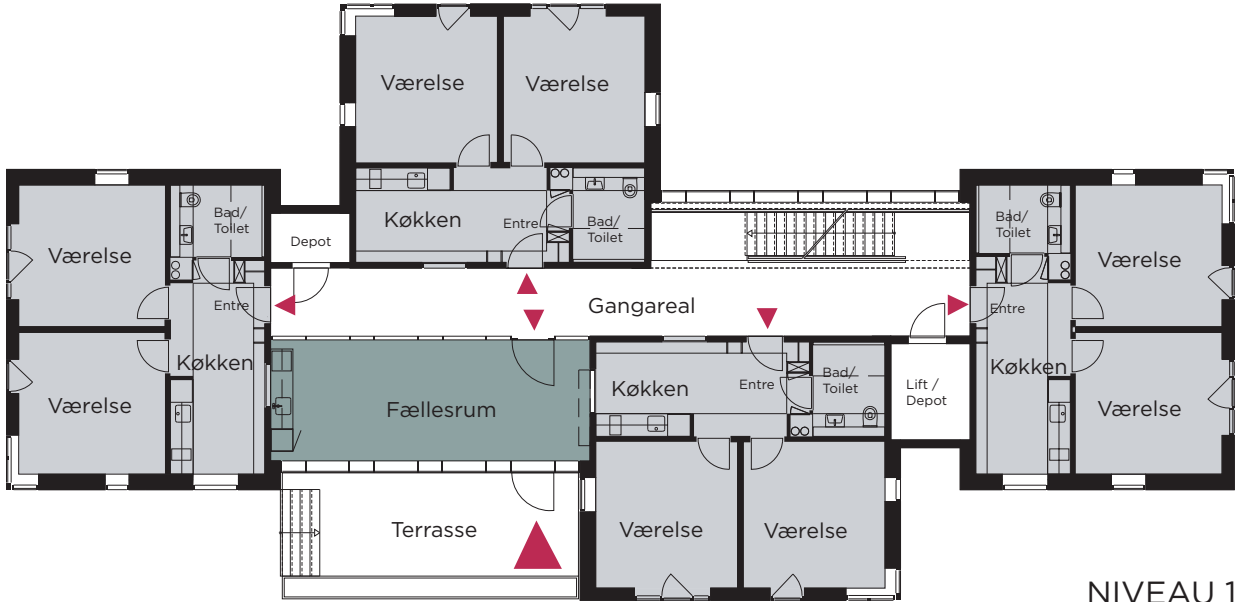

NIVEAU 1

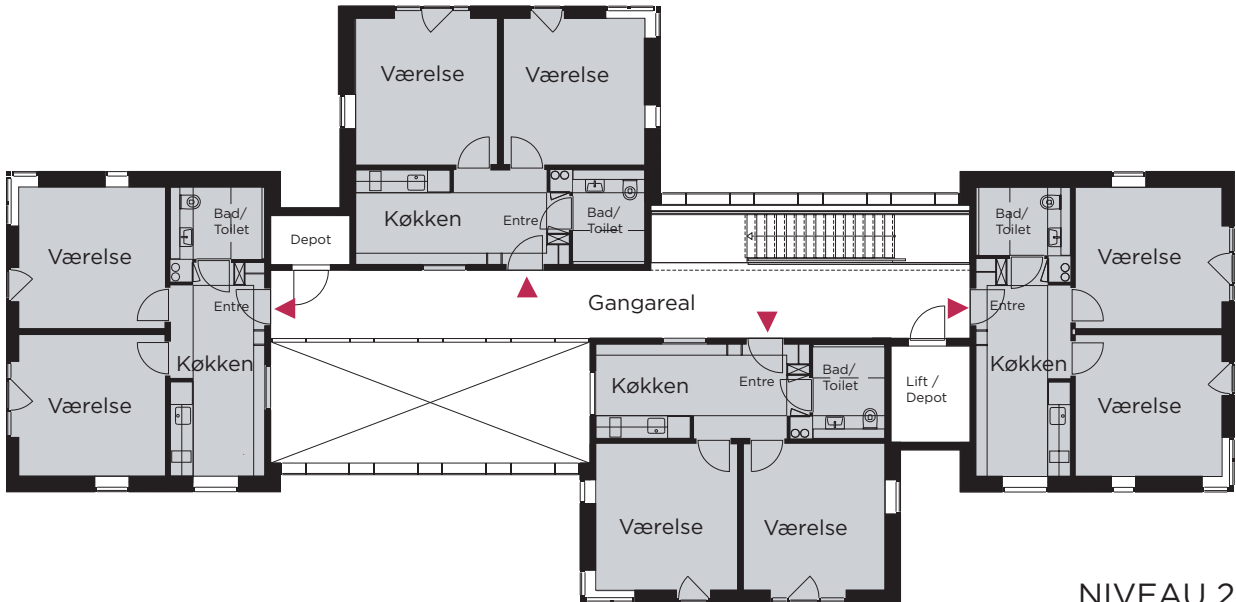

NIVEAU 2

Hver af de 35 boliger kan deles af enten 2 enlige beboere eller af en studerende med familie - alt efter den enkelte beboers behov og livssituation. Begge værelse er lige store og kan enten møbleres identisk eller som henholdsvis sove- og opholdsrum. Valg af inventar skal give mulighed for en fleksibel indretning, så begge værelse i så stort omfang som muligt frit kan indrettes.



Værelser  
indrettet til  
2 enlige be-  
boere



Værelser  
indrettet til  
en lille familie



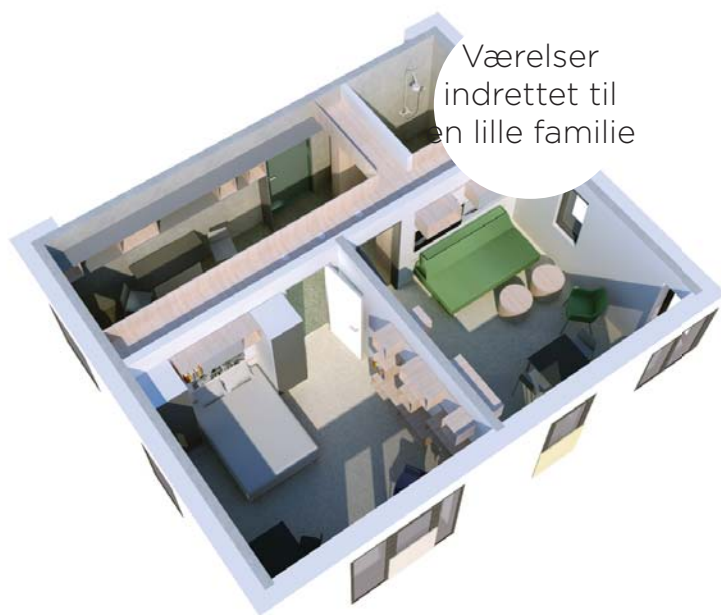
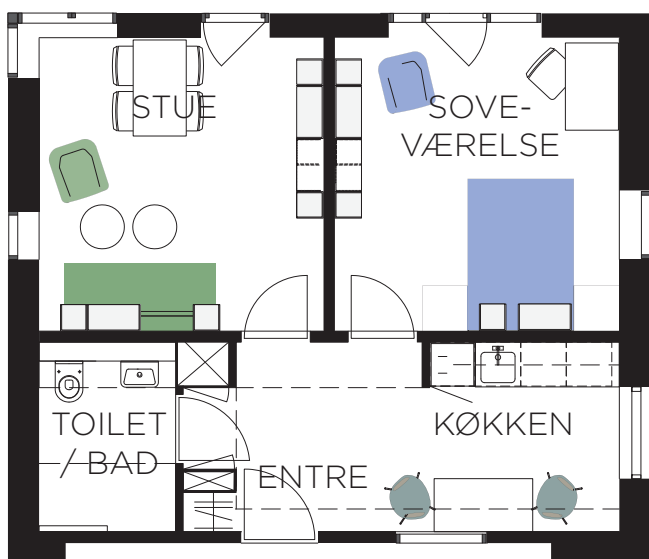
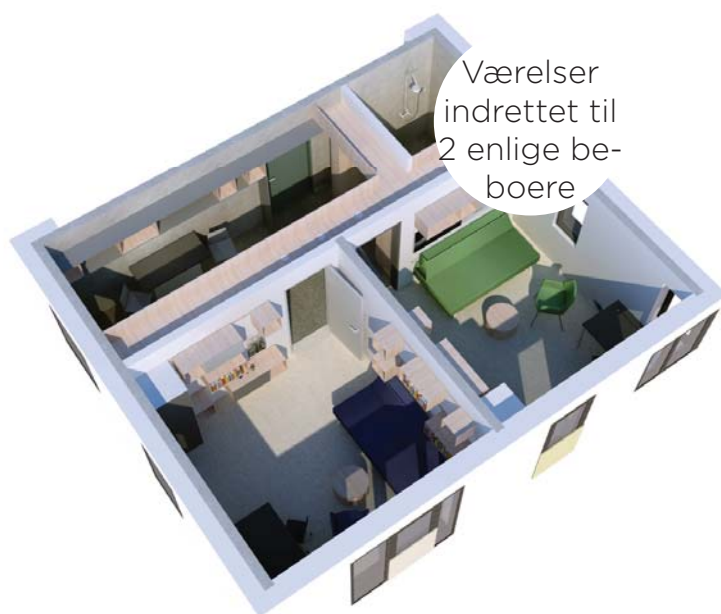



Et værelse  
kan bruges som  
opholdsrum  
eller soverum



Køkkenet  
i  
boligen



Køkkenet domineres af en sammenhængende installationsvæg i finér, der adskiller hhv. køkken, badeværelse og værelser fra hinanden. Installationsvæggen fungerer som et "møbel", hvori køkken, garderoben og forsyningskasse integreres. Køkkenet er et minimalkøkken, dog med alle væsentlige elementer som opbevaringsplads, køle-fryseskab, kombiovn, og 2 kogeplader.

Badeværelset er minimalt indrettet med indbygget toilet, brus og håndvask, stort spejl og opbevaringsreoler. Brusenichen størrelse giver mulighed for at tørrestativ m.m. kan placeres i den ene side.



Køkken  
og bad

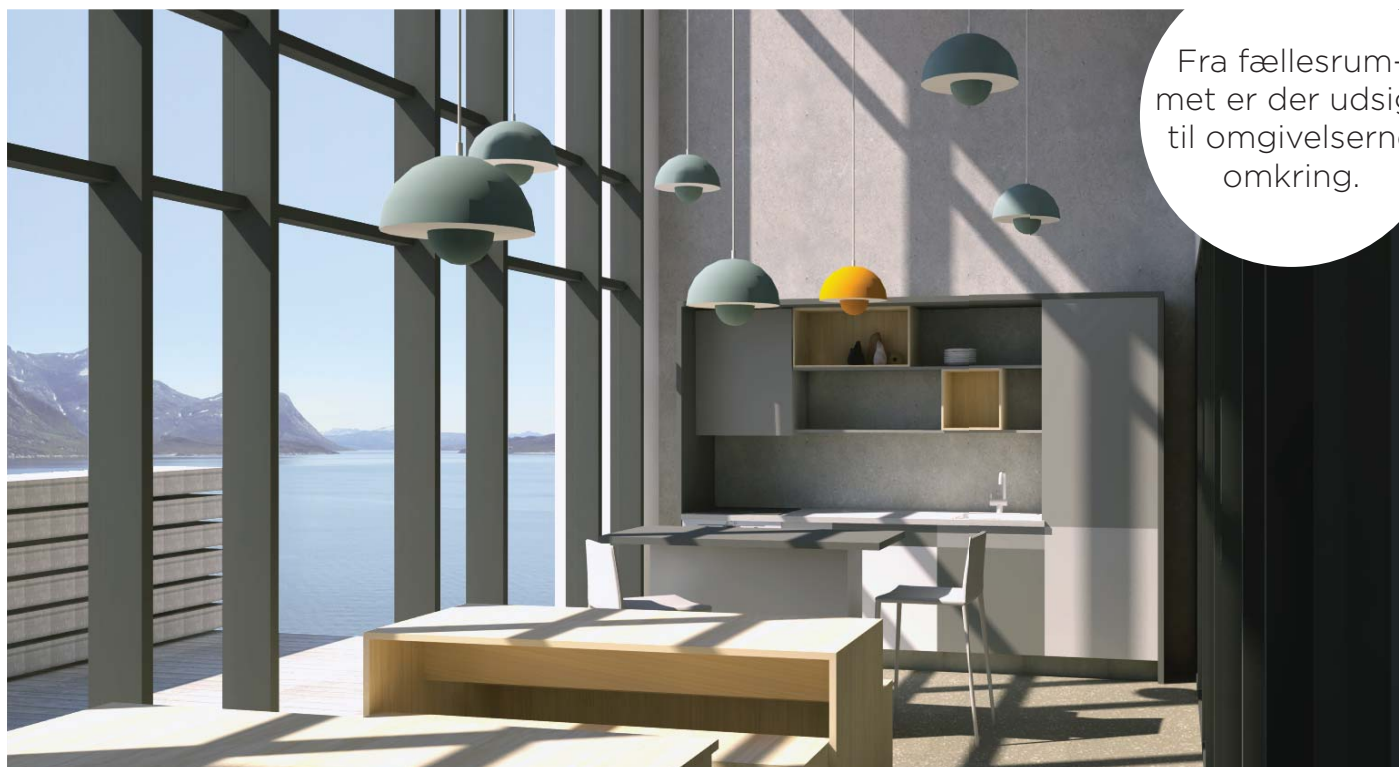

Fra fællesrummet er der udsigt til omgivelserne omkring.

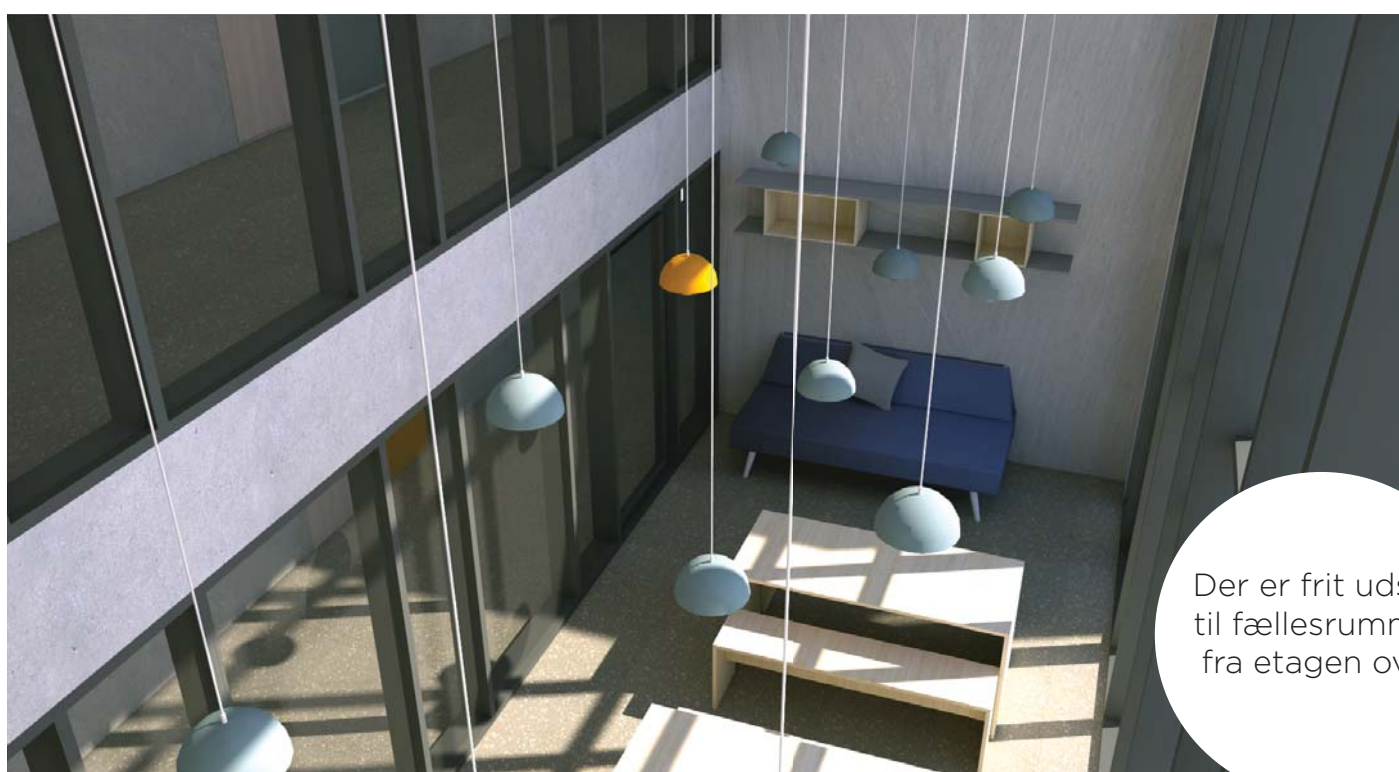

Der er frit udsyn til fællesrummet fra etagen over



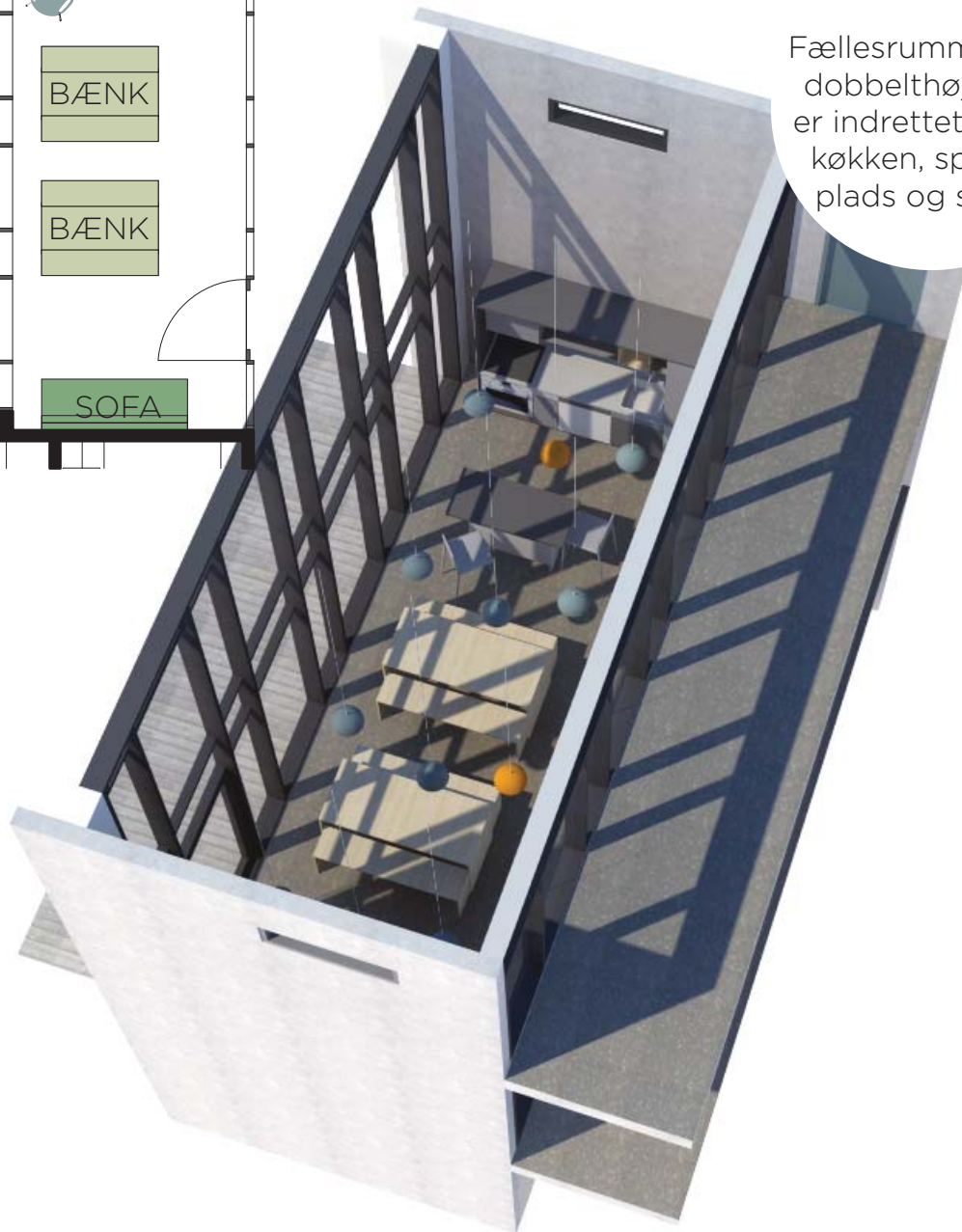
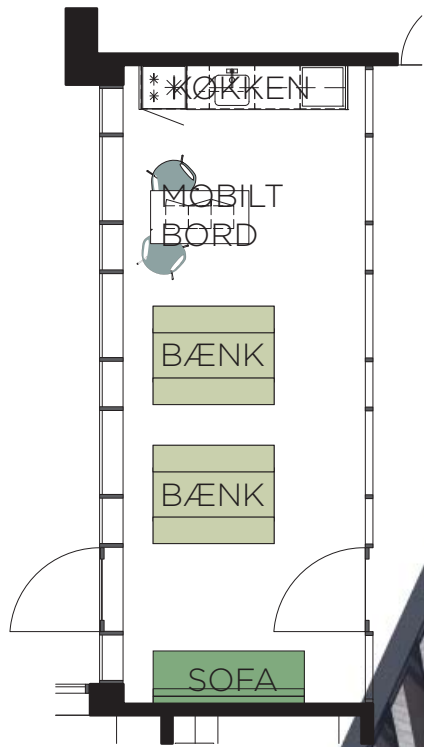

Fællesrummet er dobbelthøjt og er indrettet med køkken, spiseplads og sofa

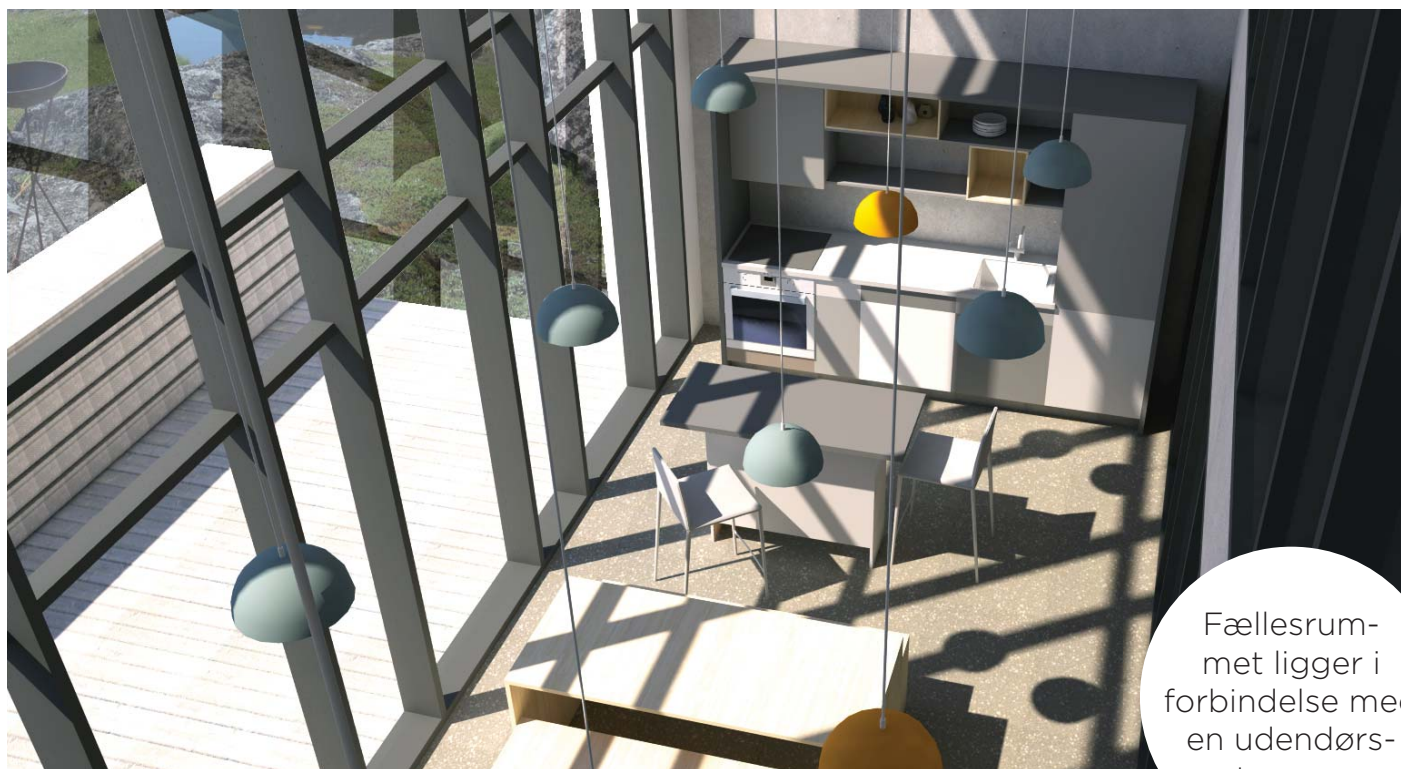

Fællesrummet ligger i forbindelse med en udendørs-terasse



Fællesrummet kan have op til 12 beboere til spisning ad gangen







**tnt nuuk** illussanik titartaasarfik a/s  
arkitekter maa tsp